

ふれあいの心がつまっています。

ぽけっと

2020 AUTUMN
第127号

野木町社協情報誌 **NOGI-TOWN POCKET**

 この情報誌は、一部赤い羽根共同募金配分金により発行しています。

令和2年度赤い羽根共同募金
会議のようす



今年も皆さまの温かいご支援とご協力をお願いいたします

皆さまの温かい心が込められた募金は、高齢者や障がいのある方、児童・青少年の支援活動などのほか、誰もが地域で安心して暮らすための福祉のまちづくり活動などにも役立てられています。

目次

- P2 令和2年度
野木町社会福祉協議会会員募集
日本赤十字社会員募集実績報告
- P3 野木町老人クラブ表彰について
- P4 法人後見制度について Vol.1

- P5 旬の食材で免疫力アップ！
配食ボランティア募集
外出支援ドライバー募集
- P6 朗読の会「のぎく」CD利用希望者募集
善意の寄付
ペットボトルキャップ回収のご報告
シトラスリボンプロジェクト
ふれあい福祉総合相談



ツイッター
始めました！

野木町社会福祉協議会・野木町社会福祉ボランティア連絡協議会
ホームページアドレス <http://www.nogi-shakyo.or.jp>

令和2年度

野木町社会福祉協議会会員募集

日本赤十字社会員募集 ご協力ありがとうございました

野木町社会福祉協議会
賛助会員 (順不同・敬称略)

- (株)ヒラサワ
- (株)日誠工業
- (有)三田商会
- (有)山田製作所
- フクダ工業(株)
- 日本ピストンリング(株)栃木工場
- ゼブラ(株)野木工場
- 坂本香料(株)野木工場
- (株)伊藤段ボール関東
- トーセロ・ロジスティクス(株)
- 栄研化学(株)野木事業所
- 寿工業(株)
- (株)CS | ジャパン
- 杏林製菓(株)わたらせ創菓センター
- (有)川島自動車工場
- 東洋精工(株)
- (株)長谷川工業
- 野木神社社務所
- (有)岩波興業
- 永田運送(有)
- 小山農業協同組合野木支店
- (有)針谷工務店
- (株)藤本畜産
- (有)岡部電器
- (株)サイサン 野木営業所
- 道浦工業(株)
- 虎屋電機(株)野木店
- 寺田研工業(有)
- 小山合同タクシー(株)野木営業所
- (株)栃木銀行野木支店
- 丸和繊維産業(有)
- (株)UACJ 製箔野木製造所
- (株)アイザックパッケージ事業本部野木工場
- (有)舘野造園
- (有)大森造園土木
- 栗田工業(株)クリタ開発センター
- (株)乃木鈴建設産業

社協会員募集・日赤会員募集につきましては、
多くの皆様のご協力をいただき深く感謝申し上げます。

野木町社会福祉協議会会員・会費実績

区名	普通会員		特別会員		寄 付		合 計	
	500 円以上 1,000 円未満		1,000 円以上		500 円未満			
	世帯数	金額・円	世帯数	金額・円	世帯数	金額・円	世帯数	金額・円
友 沼	370	185,000	1	1,000	0	0	371	186,000
松 原	690	345,000	2	2,000	13	3,155	705	350,155
新 橋	1,008	504,300	15	19,000	211	49,590	1,234	572,890
野 木	436	218,000	3	3,000	0	0	439	221,000
野 渡	366	183,000	0	0	0	0	366	183,000
南赤塚	537	268,500	0	0	0	0	537	268,500
中 谷	95	47,500	1	1,000	0	0	96	48,500
丸林東	697	348,500	6	6,000	322	79,000	1,025	433,500
丸林西	599	299,500	2	2,000	8	1,700	609	303,200
潤 島	535	267,500	0	0	6	1,100	541	268,600
若 林	159	79,500	4	4,000	8	800	171	84,300
佐川野	230	115,000	0	0	0	0	230	115,000
川 田	148	74,000	0	0	0	0	148	74,000
区合計	5,870	2,935,300	34	38,000	568	135,345	6,472	3,108,645
賛 助 会 員 (寄付含)					37 事業所		190,000	
総 合 計							3,298,645	

日本赤十字社野木町分区会員・会費実績

区名	会員 (会費)		協力会員 (寄付金)		合 計	
	2,000 円以上		2,000 円未満			
	世帯数	金額・円	世帯数	金額・円	世帯数	金額・円
友 沼	0	0	371	186,000	371	186,000
松 原	1	2,000	715	354,300	716	356,300
新 橋	4	13,000	1,265	556,350	1,269	569,350
野 木	0	0	449	224,500	449	224,500
野 渡	0	0	377	188,500	377	188,500
南赤塚	0	0	550	275,000	550	275,000
中 谷	0	0	96	48,000	96	48,000
丸林東	0	0	1,002	481,800	1,002	481,800
丸林西	0	0	633	306,700	633	306,700
潤 島	0	0	537	265,900	537	265,900
若 林	2	4,000	173	88,800	175	92,800
佐川野	0	0	230	115,000	230	115,000
川 田	0	0	148	74,000	148	74,000
区合計	7	19,000	6,546	3,164,850	6,553	3,183,850

えんじゅクラブ通信

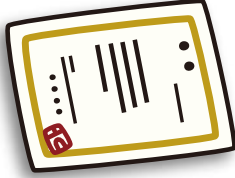

第34回 栃木県老人クラブ大会
 栃木県老人クラブ連合会 会長表彰を
 当会より2クラブ 1名が受賞しました!!



(左)潤島福寿会 須田様

(右)川田和楽会 鈴木会長

令和2年8月27日 栃木県老人クラブ大会において、次の方々表彰されました。
 大会は新型コロナウイルス感染拡大防止のため、残念ながら中止となりましたので、
 後日、ホープ館において表彰伝達を執り行いました。

受賞者紹介

- ◆優良老人クラブ
川田和楽会 様
- ◆老人クラブ育成功労者
山中 丑松 様(松原天寿会)
- ◆広報誌コンクール優良老人クラブ
優秀賞 潤島福寿会 様

成年後見制度とは Vol.1

成年後見制度は、認知症・知的障がい・精神障がい等により、判断能力が十分でない人、自分で契約をしたり財産管理をしたりすることが困難な人について家庭裁判所に申立てをして、本人に不利益が生じないように支援する人(後見人等)を選任する制度です。



成年後見制度の種類

成年後見制度には、すでに判断能力が低下している場合に利用する『法定後見制度』と判断能力があるうちに将来に備えて後見人を定めておく『任意後見制度』があります。

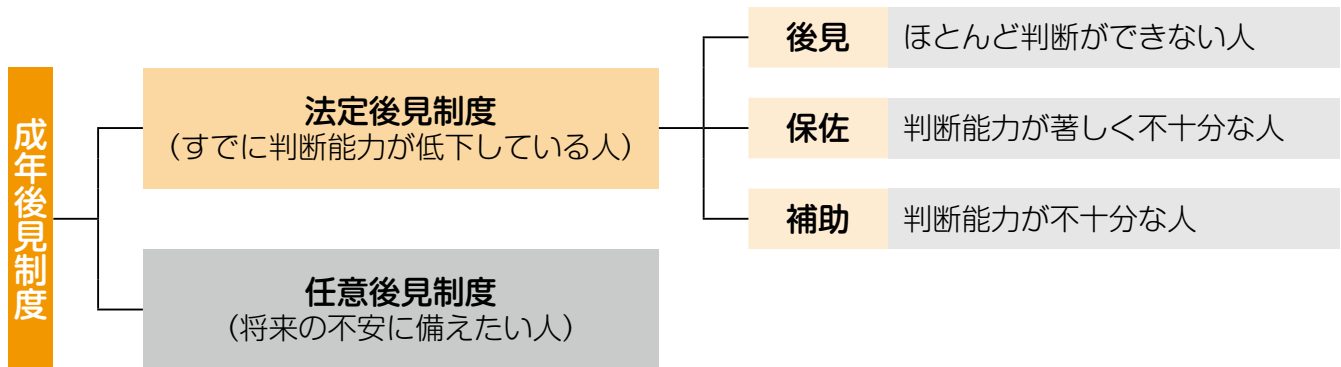

法定後見制度の種類と内容

法定後見制度は、判断能力の程度に応じて『後見』『保佐』『補助』の3つの類型に分けられ、本人や親族などの申立てによって家庭裁判所で選ばれた成年後見人等が支援します。

	後見	保佐	補助
対象者 (援助を受ける本人)	日常生活で、判断能力がほとんどない人	日常生活で、判断能力が著しく不十分な人	日常生活で、判断能力が不十分な人
申立てをすることができる人	本人、配偶者、四親等内の親族、検察官、市区町村長など		
支援する人	成年後見人	保佐人	補助人
仕事の内容	財産管理・身上保護		
代理権	財産に関するすべての法律行為	申立ての範囲内で与えられた法律行為	申立ての範囲内で与えられた法律行為
同意権 取消権	日常生活に関する行為以外の全ての行為 (取消権のみ)	法律上で定められた重要な行為	本人の同意を得たうえで、家庭裁判所が定めた法律行為

財産管理とは
本人の預貯金の管理、不動産などの処分、遺産分割など財産に関する契約などについての助言や支援

身上保護とは
介護・福祉サービスの利用や医療・福祉施設への入退所の手続きや費用の支払いなど、日常生活に関わってくる契約などの支援

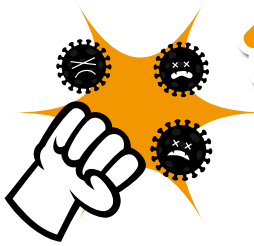

旬の食材で免疫力アップ!

10月に入り朝晩の冷気も増してきましたね。
良質で栄養価の高い旬の秋の食材を積極的に摂り入れて免疫力をアップ!
インフルエンザや新型コロナに負けない体力をつけましょう!!

【しいたけ】

- ・低カロリーで食物繊維豊富。便秘の予防や改善に効果。
- ・レンナチンで免疫力アップ(胃がんの抗がん剤として活用)



【さつまいも】

- ・さつまいもに含まれる「ヤラピン」という成分と食物繊維の相乗効果で便秘改善。
- ・ビタミンC、E…美容効果
- ・アントシアニン(紫芋)…がん、生活習慣病予防



【キウイ】

- ・栄養価トップクラス。ビタミンCは、みかんの倍。風邪予防、疲労回復、肌荒れに効果。
- ・食物繊維…便秘解消
- ・カリウム…むくみ解消

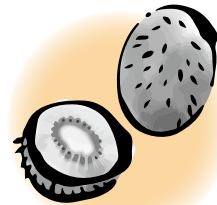

【栗】

- ・疲労回復効果のあるビタミンB1が豊富。
- ・ビタミンC…疲労回復、美容効果
- ・タンニン…がん予防、老化防止



【さんま】

- ・食べてアンチエイジング。EPA、DHAが豊富。
- ・悪玉コレステロールを減らし善玉コレステロールを増やす。血液サラサラ効果。
- ・ビタミンA、E…がん予防、老化防止



配食ボランティア募集

65歳以上の方を対象に、昼食の弁当配達と安否確認を行うボランティアです!

現在、41名のボランティアが活動しています。
月に1回程度のボランティアなので、無理なく続けることができます!

- 【日時】 金曜日(月1回程度)
10時45分~1時間くらい
- 【場所】 ホープ館集合、解散
- 【内容】 2人1組での配食活動
運転・同乗のどちらか、または両方

特に
運転の方
募集中!

【問い合わせ】
野木町社会福祉協議会
☎57-3100



外出支援サービス運転 登録者募集

65歳以上で肢体不自由により車イスを常時使用しており、公共交通機関を利用することが困難な利用者を、社協のリフト付き車両により自宅と医療機関等の送迎を行います。

- 【内容】 利用者宅から、依頼のあった原則町内の医療機関等までの送迎。
- 【日時】 平日午前8時~午後5時の間で依頼のあった時間帯。
依頼がありましたら事務局からご連絡いたします。

【問い合わせ】
野木町社会福祉協議会
☎57-3100



「広報音訊CD」を配布しています

朗読の会「のぎく」では、目が不自由な方などを対象に『広報のぎ』や『社協情報誌ぽけっと』などを、CDに音訊、録音して自宅までお送りしています。利用料金は無料です。CDを希望の方は、お気軽に野木町社会福祉協議会（☎57-3100）までお問い合わせください。



善意の寄付 (敬称略)

ありがとうございました!!

6月	<ul style="list-style-type: none"> ・栃木県退職公務員連盟小山支部 スタッフ一同 … タオル80本 ・JUNCTION HAIR GALLERY美容室 スタッフ一同 … 8,880円 ・NPO法人フードバンクうつのみや … 非常食セット150箱
7月	<ul style="list-style-type: none"> ・匿名 ……………… 100,000円 ・JUNCTION HAIR GALLERY美容室 スタッフ一同 … 8,880円
8月	<ul style="list-style-type: none"> ・JUNCTION HAIR GALLERY美容室 スタッフ一同 … 8,880円 ・匿名 ……………… 間仕切り板
9月	<ul style="list-style-type: none"> ・JUNCTION HAIR GALLERY美容室 スタッフ一同 … 8,880円
10月(～15日)	<ul style="list-style-type: none"> ・渡邊会計事務所 ……………… 50,000円

ペットボトルキャップ回収のご報告



≪6月2日回収≫ 32kg / 13,760個
 ≪9月16日回収≫ 65kg / 27,950個

ワクチン(ポリオ(小児麻痺)) 9.7人分

シトラスリボンプロジェクト

コロナ禍で生まれた差別や偏見を防ぐために、愛媛県でつくられたプロジェクト。3つの輪は「地域」「家庭」「職場・学校」を表現しています。現在、野木町生活環境課と協働し、このプロジェクトに賛同してくださった皆様に制作していただいています。見かけた際にはぜひ手に取って、身に付けてください。次号、詳細を掲載しますのでお楽しみに…。



『ふれあい福祉総合相談』のお知らせ

野木町社会福祉協議会では、日頃から抱えているいろいろな悩みや問題について、相談に応じられるように「ふれあい福祉総合相談」を開設しています。

相談種別	相談日・時間	相談内容
心配ごと相談	毎月第1水曜日 午前10時～正午	家庭の悩み 心配ごとのある方
法律(弁護士)相談	毎月第3木曜日 午前10時～正午	法律に関わる相談のある方 予約が必要ですので、下記までご連絡ください。
ボランティア相談	月～金曜日 午前8時30分～午後5時15分	ボランティア保険の加入や、社会福祉支援活動等に関する相談のある方
介護相談	月～金曜日 午前8時30分～午後5時15分	介護に関する相談のある方
生活資金・地域福祉権利擁護相談	月～金曜日 午前8時30分～午後5時15分	生活資金や日常金銭管理に心配のある方

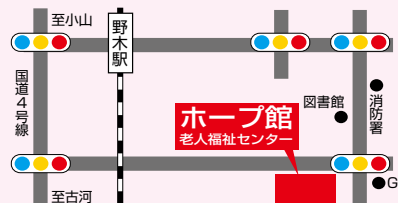

場所・問い合わせ先

野木町社会福祉協議会
(野木町老人センター内)

電話 **57-3100**

FAX **57-3101**

- 相談は無料・秘密は厳守いたします
- 法律相談は、事前予約が必要です

また、相談については原則として1人2回(令和2年度内)とします