

ふれあいの心がつまっています。



ぽけっと

野木町社協情報誌 NOGI-TOWN POCKET

12月15日

ふくしのつどいのき2012



お知らせ

- 野木町社会福祉協議会 職員採用のお知らせ
- 第2回ひとりぐらし高齢者の交流会のお知らせ
- ボランティア募集

ホームページアドレス <http://www11.ocn.ne.jp/~nogifuku/>

ふくしのつどいのぎ2012

「ふくしのつどいのぎ2012」（町社会福祉協議会・町社会福祉ボランティア連絡協議会主催）が、平成24年12月15日、エニスホール大ホールで開催されました。式典では、日頃から社会福祉に尽力されている方々に表彰状ならびに感謝状が贈呈されました。

式典終了後、佐野有美さんによる講演会が行われました。

ボランティア取材レポート 走辺 寿美子

佐野有美さんの講演

「あきらめない心」一人と比べずに、昨日の自分と比べてー

ステージに登場したのは車いすに乗った清楚な若い女性。薄いピンクの服が色の顔に映え、とびきりの笑顔で最後まで会場を魅了した。

「メイクは、3本の指のみで自分でします」とさりげなく話す佐野有美さん（22）は、愛知県出身。先天性四肢欠損症で生まれ、あるのは短い左足と3本の指のみ。「ただ、つけまつげをつけるのに苦労するんですよ」とお茶目な笑顔が可愛い。

佐野さんが生まれた時、家族は絶望のどん底に落ちたという。母親は悲しみに涙にくれ、父親は有美さんの口を手でふさぐことも考えた。だが、佐野さんの無垢の笑顔が救った。周囲から「おばけ」と言われても、生来の明るい性格でやり過ごしたという。しかし、「私は、けっしてポジティブではなく、くよくよする性格なんです」と話す佐野さん。小学校の時、自分に少し強引なところがあり、友だちが離れてしまった辛い経験があったことを話した。この心を閉ざして孤立した体験から、周りの人に感謝の気持ちを持って明るく生きたいと思うようになったという。高校に入って、チアリーディング部に入ったのも、笑顔と元気をモットーに人々に勇気を届け応援できるから。それでも、手足を動かせる他の人と比べ悩んだことも。だが、「悩んでも、手足は生えてこない」という周囲の暖かな励ましの言葉に支えられ、声出し役として活躍。「人と比べずに、昨日の自分と比べること。人と比べても自信をなくすだけ」と、その後もいろいろなことにチャレンジし続けた。

09年に自伝本「手足のないチアリーダー」を出版。一般企業でパソコンを使い事務職として働く傍ら、ラジオパーソナリティ・アシスタント等をも経験した。11年に、自らの詩集「あきらめないで」より作品を抜粋し曲をつけCDとしてリリース、日本レコード大賞の「企画賞」を受賞。現在、多方面からの歌や講演依頼を受け積極的に活動している。

講演の後半に、子どもの頃、周囲が反対した水泳にチャレンジした思い出を披露。「父に協力してもらって泳ぐことができたのです。さて、どんな泳ぎだったのでしょうか？」という佐野さんの問いに、会場内から「バタフライ」「平泳ぎ」と声が上がった。「残念～、有美泳法で～す」と、体全体を動かす泳法を嬉しそうに説明。質問コーナーでは、「お風呂やおトイレは？」「大学生の佐野さんの姿を見たい」など、会場から次々と声上がり、それに佐野さんが丁寧に答えていた。それは、まるで講演者と観客とが言葉のキャッチボールを通して、心が一体化したかの雰囲気であった。

最後に「歩き続けよう」の歌を披露し、会場内から大きな拍手が沸き起こった。この佐野さんの講演は年内最後の講演。「来年もできることに挑戦したい。自分には手足がないけれど、声がある。多くの人に歌や声優で気持ちを伝えたい」と意欲をみせた。

講演終了後も、「人は生まれてくるとは何か理由がある」「自分を愛してあげること、そうすれば人のことも愛せる」という数々の宝石のような言葉が観客一人々の心に残ったのではないだろうか？それが、明日への生きる勇気につながったのはまちがいないはず……。



野木町社会福祉協議会長表彰・感謝状受賞者

【表彰】

◎社会福祉功労者
・阿部 義次 様



【感謝状】

- ・野木ライオンズクラブ 様
- ・野木町商工会 女性部 様
- ・株式会社ヤオコー野木店
(店内設置募金箱) 様
- ・矢畑直売所 様
- ・渡邊会計事務所 様
- ・生きる会 様
- ・杏林製薬株式会社 様
- ・五家英子と楽しく踊ろう会 様
- ・ホンダとちのき会 様

受賞された皆様おめでとうございます！

つどいの会場にお出でいただいた方のご意見を紹介させていただきます(アンケートより)

- ・佐野さんの話を聞いて思ったことは、“あきらめない心”を持っていけば、楽しくなることを学びました。行動しなければ始まらないので、行動してみようと思いました。(20代・男性)
- ・「自分を好きになることが、他人も好きになる」という言葉を佐野さんより習った。これからの生き方の指針になった。(60代・女性)
- ・“あきらめない”本当にいい言葉です。“前向きに明るく生きる”難しいことですが、考え方を考えることで人生を変えることが出来る。いい話でした。(80代・女性)
- ・ありがとうございます。佐野さんとの出会いに感謝します。(50代・女性)
- ・等身大の自分を語って、分かりやすい話でした。「前向きな性格ではなく、前向きになりたい」と思って活動している」との言葉に励まされた。(60代・女性)
- ・子どもや孫に是非聞かせたいと思いました。学校の行事と重なって残念でした。(60代・女性)
- ・自分でも出来ることをやろうと思う。(60代・男性)
- ・感謝の気持ちに感銘した。(70代・男性)



演題の生花は「つくし会」の方が提供して下さいました



佐野さんの講演にみなさん真剣に耳をかたむけていました



書籍の販売も行いました



キッズコーナーも実施しました



**平成24年度
赤い羽根共同募金にご協力いただき
ありがとうございました。**



法人募金協力事業所 (順不同・敬称略)

(株)日誠工業	(有)丸イ瓦工業
(有)平澤製作所	(有)針谷工務店
(株)ヒラサワ	(有)針谷鐵工
(有)山中製作所	虎屋電機(株)野木店
(有)山田製作所	寺田研工業(有)
フクダ工業(株)	(株)栃木銀行野木支店
杏林製菓(株)開発研究所	(株)ハリヤ
東洋精工(株)	(株)足利銀行野木支店
(有)川島自動車工場	(有)峯造園
日本ピストンリング(株)栃木工場	浅野パッケージ(株)
(株)伊藤段ボール関東	(有)共立電気工事
栄研化学(株)野木事業所	森永スチロール(株)栃木工場
寿工業(株)	(有)岩崎鉄工所
(株)CSI ジャパン	(有)館野造園
坂本香料(株)野木工場	(株)アイザック
野木神社社務所	(株)乃木鈴建設産業
弘電商事(株)古河支店	(有)山根工業

平成24年度 赤い羽根共同募金実績表

募金(内訳)	協力(世帯)数	金額(円)
友 沼	369	167,100
松 原	716	289,900
新 橋	1,307	477,024
野 木	457	184,300
野 渡	360	144,000
南 赤 塚	506	202,400
中 谷	98	39,200
丸 林 東	988	389,250
丸 林 西	669	272,400
潤 島	515	205,400
若 林	187	75,000
佐 川 野	249	99,600
川 田	148	59,200
戸別募金合計	6,569	2,604,774
街 頭 募 金	2ヶ所	23,562
職 域 募 金	2ヶ所	17,635
法 人 募 金	34社	174,826
設置募金箱	4ヶ所	7,512

みなさまからご協力いただいた募金は、地域福祉活動に使わせていただきます。

- 県内福祉施設等への配分
(県配分委員会により配分先や金額が決定され、栃木県内の福祉施設へ配分されます。)
- 野木町地域福祉活動への配分
 - ひとりぐらし高齢者の交流事業
 - 学童・生徒V普及事業他

貸付制度のご案内

教育支援資金 (教育支援費・就学支度費)

この制度は、栃木県社会福祉協議会でおこない、他資金からの借入れが困難な低所得者世帯に属する者が学校教育法に規定する高等学校、大学、または高等専門学校に就学するのに必要な経費及び入学に際し必要な経費を貸付するものです。

なお、貸付利子は無利子で、償還期限は20年以内です。

※貸付には、世帯の所得制限等の貸付要件がありますので、詳しくは下記までお問い合わせ下さい。

※他制度が利用できる場合は、そちらが優先となります。

(例 日本政策金融公庫の国の教育ローン、母子寡婦福祉資金貸付 他)

◎**修学資金**

資金種類	貸付限度	措置期間	償還期間	貸付利子
教育支援資金	教育支援費 高校……月35,000円以内 高専……月60,000円以内 短大……月60,000円以内 大学……月65,000円以内	卒業後3ヶ月以内	措置期間経過後 20年以内	無利子
	就学支度費 500,000円以内			

◆問い合わせ先……野木町社会福祉協議会事務局 ☎0280-57-3100
又は、地域の民生委員児童委員まで

ボランティアの募集

◆送迎ボランティア（現在活動中）

国分寺特別支援学校に通学する児童がいますが、家庭の事情により通学バスの停留所（野木町役場）までの手立てがない方の送迎に協力していただける方を、次のとおり募集します。

■送迎内容

児童の自宅（野木町野木）から野木町役場までの自家用車での送迎

■送迎時間

月曜日と金曜日（月1回程度）
 登校時 / 午前7時45分 自宅
 下校時 / 午後2時45分 野木町役場



問合せ・申込先
 野木町社会福祉協議会 ☎ 57-3100

皆様のご協力をお待ちしています

ボランティア保険のお知らせ

※保険料は、以下の通り改定の予定です
 ボランティア活動への行き帰りも保障されます

	保険金の種類	ご加入プラン・保障金額	
		Aプラン	Bプラン
ケガの補償	死亡保険金	1,200万円	1,800万円
	後遺障害保険金	1,200万円 (限度額)	1,800万円
	入院保険金日額	6,500円	10,000円
	手術保険金	事故発生日からその日を含めて180日以内にそのケガの治療のために所定の手術を受けられたとき、手術の種類に応じて定められた倍率を応じた額をお支払い致します。	
	通院保険金日額	4,000円	6,000円
賠償責任の補償	賠償責任保険金 (対人・対物共通)	5億円 (限度額)	5億円 (限度額)
	基本タイプ	A 300円	B 450円
年間保険料	天災タイプ(基本+地震・噴火・津波)	天災A 460円	天災B 690円

※保障期間…平成25年4月1日午前0時から平成26年3月31日午後12時まで。中途加入の場合は、加入申込完了日の翌日午前0時から平成26年3月31日午後12時までとなります。

問合せ・申込先

野木町社会福祉協議会 57-3100

善意の寄付

10月

- ・渡邊会計事務所 様…………… 50,000円
- ・民話美寿々会のご支部 様…………… 21,985円
- ・生きる会 様…………… 100,000円
- ・匿名 様…………… 1,900円
- ・野木ライオンズクラブ 様…………… 50,000円

11月

- ・株式会社CSIジャパン 様…………… 30,000円
- ・杏林製薬株式会社 様…………… 車椅子2台
- ・野中頼治 様…………… カセットデッキ1台
- ・ひまわり平成会 様…………… 15,524円

12月

- ・七宝焼メルヘン会 様…………… 10,000円
- ・匿名 様…………… 100,000円
- ・日本ピストンリング労働組合 様…………… 15,000円

ありがとうございました

悩みごと・心配ごと・困ったことなど

ふれあい福祉総合相談

～ささいなことでも、お気軽にご相談下さい。～
 場所/野木町老人福祉センター内（ホープ館）

相談種別	開設場所・時間	相談員	相談内容
心配ごと相談	第1・第3水曜日 10:00～12:00	民生児童委員・ 保護司・人権擁護委員	日頃の悩みごとなど 日常生活に関する相談
法律（弁護士）相談	奇数月の第3木曜日 3/21 10:00～12:00 ※事前に予約が必要です。	弁護士	財産・扶養・土地・金 銭貸借・賠償・離婚等 の問題に関する相談
健康相談	毎月第3火曜日 2/19.3/19.4/16 9:30～11:30	保健師	健康管理や健康指 導に関する相談
介護相談	月～金曜日 8:30～17:15	介護関係職員	介護に関する相談
ボランティア相談	月～金曜日 8:30～17:15	社協職員	ボランティアに関する 相談
生活資金・地域福祉権利擁護相談	月～金曜日 8:30～17:15	社協職員	生活福祉資金等貸付・ 福祉サービス利用援 助・日常的な金銭管理 サービスに関する相談

◎相談は無料・秘密は厳守いたします。
 ◎お問い合わせ又は事前予約先

野木町社会福祉協議会
 （老人福祉センター内）

☎ 0280-57-3100
 FAX 0280-57-3101

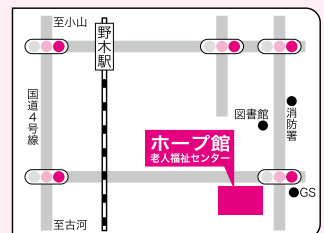

【第2回ひとりぐらし高齢者の交流会】

野木町社会福祉協議会では、第2回ひとりぐらし高齢者の交流会を開催いたします。参加ご希望の方は、下記によりお申込み下さい。

- ◆日時：平成25年2月28日(木) 午前10時～午後1時
- ◆場所：ホープ館(野木町老人福祉センター)
- ◆内容：・音楽と落語の宅急便 濱崎 隆氏
・フラメンコ 野木フラメンコサークルの皆様
・会食会

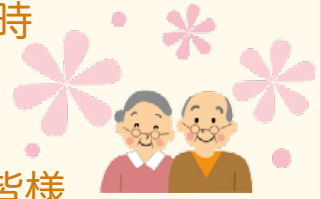

- ◆参加対象者：町内在住65歳以上のひとりぐらしの方
- ◆申込定員：70名(定員になり次第締め切らせていただきます。)
- ◆申込方法：申込受付は**2月1日(金)～2月15日(金)**です。
電話又は直接野木町社会福祉協議会(ホープ館)
☎57-3100まで申し込んでください。また当日、ホープ館(老人福祉センター)までの送迎を希望される方は、申込みの際、その旨をお伝えください。

【野木町社会福祉協議会 地域包括支援センター職員募集】

地域包括支援センター 社会福祉士(正規職員)

採用人数	1名
採用年月日	平成25年4月1日
業務内容	地域包括支援センターにおける社会福祉士業務 高齢者の生活支援にかかわる相談援助業務、介護プランの作成等
学歴・資格要件等	学校教育法による短期大学若しくはこれに相当すると認められる学校等を卒業した方 ①社会福祉士(平成25年3月末に取得見込可。ただし、資格取得見込みで合格し、資格を取得できなかった場合は、合格を取り消すことがあります。) ②普通自動車運転免許
試験日	1次試験 平成25年2月17日(日)(教養試験、作文試験)
申込方法	募集要項を当会で配布します。 また、当会のホームページからダウンロードもできます。
受付期間	必要書類を平成25年2月8日(金)までに提出して下さい。 土・日曜日・祝日を除く(午前8時30分～午後5時15分) 郵送の場合は、2月8日(金) 消印有効

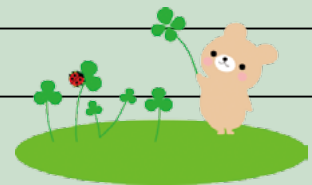

介護支援専門員(嘱託職員)

採用人数	1名 ※年齢問わず
業務内容	予防ケアプランの作成に関する業務
期間	平成25年4月1日～
給与	月給 200,000円
資格	高卒以上、介護支援専門員 ※経験は問いません
時間	8時30分～17時15分 (休憩時間60分)
応募	電話連絡の上、市販の履歴書(写真添付)、資格証明書(写)を提出(郵送可)

介護支援専門員(産休代替臨時職員)

採用人数	1名 ※年齢問わず
業務内容	予防ケアプランの作成に関する業務
期間	平成25年5月1日～
給与	時給 1,200円
資格	高卒以上、介護支援専門員 ※経験は問いません
時間	8時30分～17時15分(休憩時間60分) 月14日以内
応募	電話連絡の上、市販の履歴書(写真添付)、資格証明書(写)を提出(郵送可)

【問合せ・申込先】栃木県下都賀郡野木町大字友沼5840-7 (ホープ館)

社会福祉法人 野木町社会福祉協議会 ☎0280-57-3100